LINGUAGEM
DE PROGRAMAÇÃO I

#ASD
10

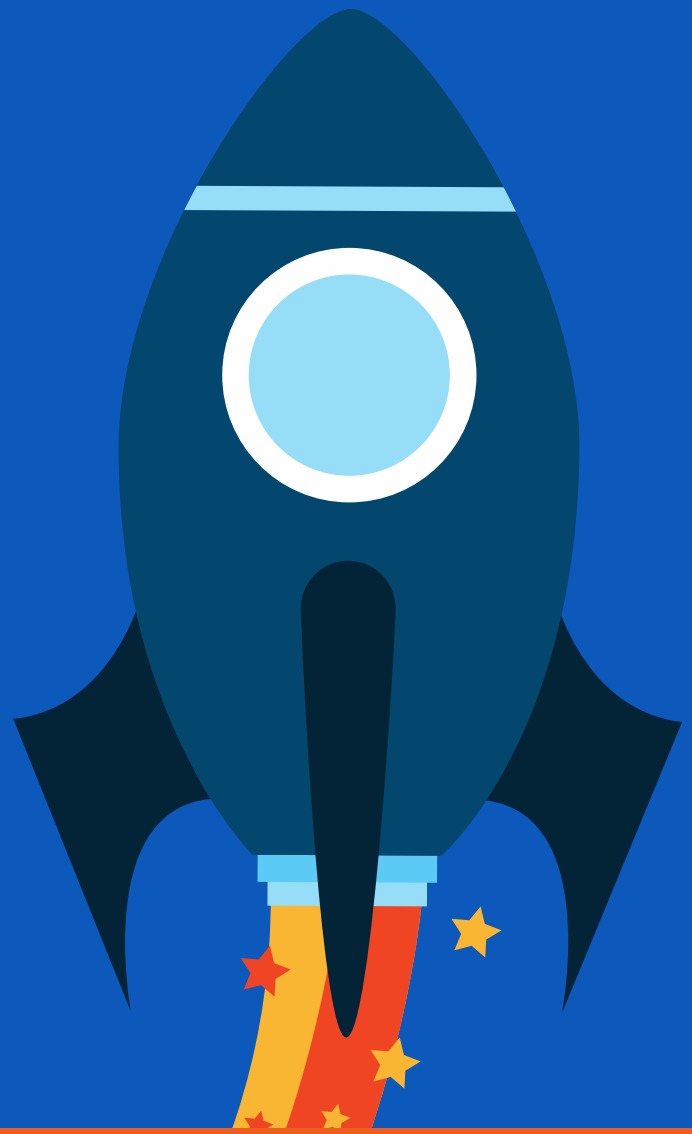

@yesjucelio
www.yesjucelio.com.br

MANIPULAÇÃO DE STRING

E ESTRUTURA EM C

STRINGS

A string consiste em uma cadeia de caracteres, um agregado de caracteres, terminando com o caractere especial '\0', que indica o fim da string. A declaração de uma string é dada por:

```
char nome_string[tamanho];
```

FUNÇÕES DE MANIPULAÇÃO

FUNÇÃO	OPERAÇÃO
strlen(x)	retorna o tamanho da string armazenada, sem ´\0´.
strcat(x,y)	concatena na string x a string y, sem alterar y.
strcmp(x,y)	retorna a diferena em ASCII entre os dois primeiros caracteres diferentes, ou zero para igualdade.
strcpy(x,y)	copia uma string em outra, ou seja, copia y em x.
strlcpy(x,y,n)	armazena em x os n primeiros caracteres de y.
strlwr(x)	retorna o munúsculo da string x.
strupr(x)	retorna o maiúsculo da string x.
strstr(x,y)	verifica se y é subcadeia da string x.
atoi(x)	converte x para o tipo int.
atol(x)	converte x para o tipo long.
atof(x)	converte x para o tipo float
gets(x)	lê caracteres até encontrar o de nova linha ('\n') que é gerado quando se pressiona a tecla [**entra**]
puts(x)	imprime uma string de cada vez

ESTRUTURAS

A estrutura permite agregar diversas informações, que podem ser de diferentes tipos. Possibilita gerar novos tipos de dados, além dos definidos pelas linguagens de programação.

A sintaxe para declaração de uma estrutura é:

```
struct nome_da_estrutura{
   tipo_de_dado do campo 1;
   tipo_de_dado do campo 2;
   . . .
   tipo_de_dado do campo n;
};
```

ESTRUTURAS

Código do produto: _____
Descrição: _____
Preço: _____
Saldo: _____

```
struct produto{
    int codigo;
    char descricao[50];
    float preco;
    int saldo
};
```

PROJETO EM C

PROBLEMA

O problema consiste em elaborar um cadastro para 20 livros contendo as seguintes informações: código, título, autor, área, ano e editora. Desenvolver um menu com as seguintes opções:

1. Cadastrar os livros.
2. Imprimir as informações dos livros.
3. Pesquisar livros por código.
4. Ordenar os livros por ano.
5. Sair do programa.

WWW.YESJUCELIO.COM.BR